X:\PROJEKTI\9208_ORMOZ-KERENCICEV_TRG\02_PZI\10_KRAJINSKA ARHITEKTURA\GRAFIKA\9208-TRG-PZI-LUZ-KA_DETAJLI.DWG

A1 - POVOZNI ASFALT

- 4 cm - AC 11 surf B 70/100, A3
- 9 cm - AC 22 base B 50/70, A3
- 25 cm - tamponski drobljenec 0/32 mm, Ev2=120 MPa
- 30 cm - kamnita greda 0/125, Ev2=100 MPa
- ločilni geosintetik 14-16 kN/m
- utrjen planum zemljine nasipa oz. raščen teren, Ev2=80 MPa

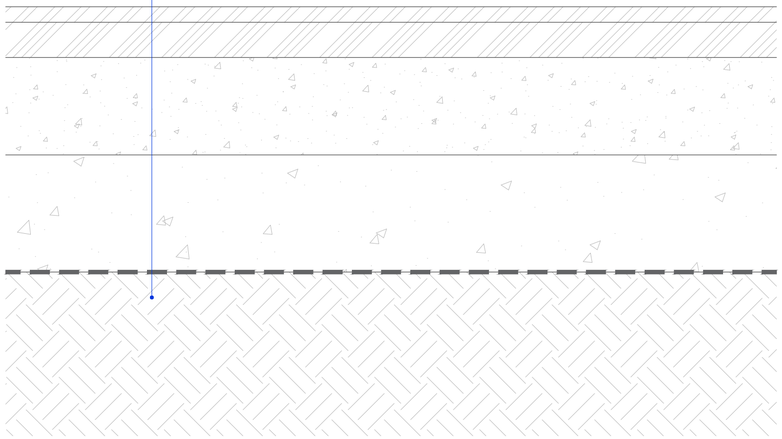

A2 - POHODNI ASFALT

- 5 cm - AC 11 surf B 70/100, A3
- 20 cm - tamponski drobljenec 0/32 mm, Ev2=120 MPa
- 30 cm - kamnita greda 0/125, Ev2=100 MPa
- ločilni geosintetik 14-16 kN/m
- utrjen planum zemljine nasipa oz. raščen teren, Ev2=80 MPa

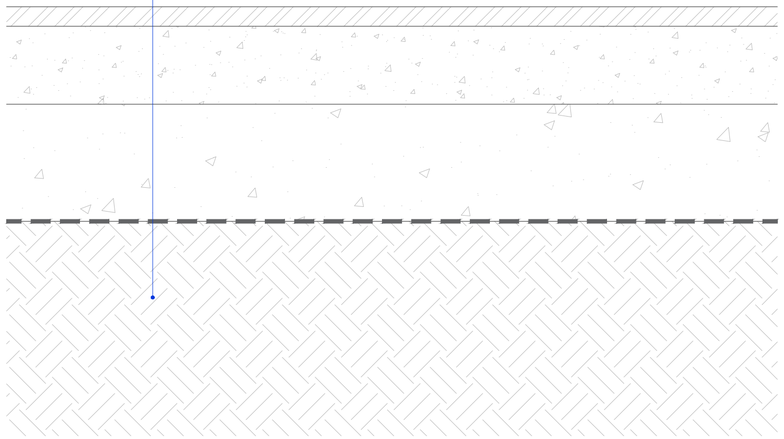

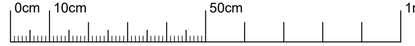

PROJEKTANT
LJUBLJANSKI URBANISTIČNI ZAVOD d.d.
Verovškova ulica 64, 1001 Ljubljana
Telefon +386(0)1 360 24 00
www.luz.si • info@luz.si

OBJEKT	Ormož - Kerenčičev trg
INVESTITOR	Občina Ormož Ptujska cesta 6 2270 Ormož
VODJA PROJEKTA	Urša KRANJC, univ.dipl.inž.kraj.arh. ZAPS 1671 PKA
POOBLAŠČENI ARHITEKT	Urša KRANJC, univ.dipl.inž.kraj.arh. ZAPS 1671 PKA
SODELAVCI	Katarina ISKRA, univ.dipl.inž.kraj.arh.

VRSTA DOKUMENTACIJE	PZI
VRSTA NAČRTA	10 KRAJINSKA ARHITEKTURA
VSEBINA RISBE	SESTAVE TLAKOV 3
DATUM	AVGUST 2024
OPOMBE	

ŠT. PROJEKTA:	9208
ŠT. NAČRTA:	9208_KA
MERILO:	1:10
ŠT. RISBE:	5.2.3